Pierwsze uruchomienie płyty RouterBoard 500

1. Uruchomienie z wykorzystaniem programu WinBox:

   - W płycie RouterBoard ustawić właściwe napięcie zasilające za pomocą zworek.

     Opis zworek zawiera instrukcja dostępna na stronie

     http://download.support.technologic.pl/ w katalogu *MikroTik*.

   - Podłączyć zasilanie do płyty RouterBoard.
   - Połączyć płytę RouterBoard z komputerem za pomocą kabla sieciowego UTP/FTP.
   - W komputerze uruchomić program WinBox.

     Program do pobrania ze strony: http://download.support.technologic.pl/ w katalogu *MikroTik*.

   - W programie WinBox nacisnąć przycisk 1.

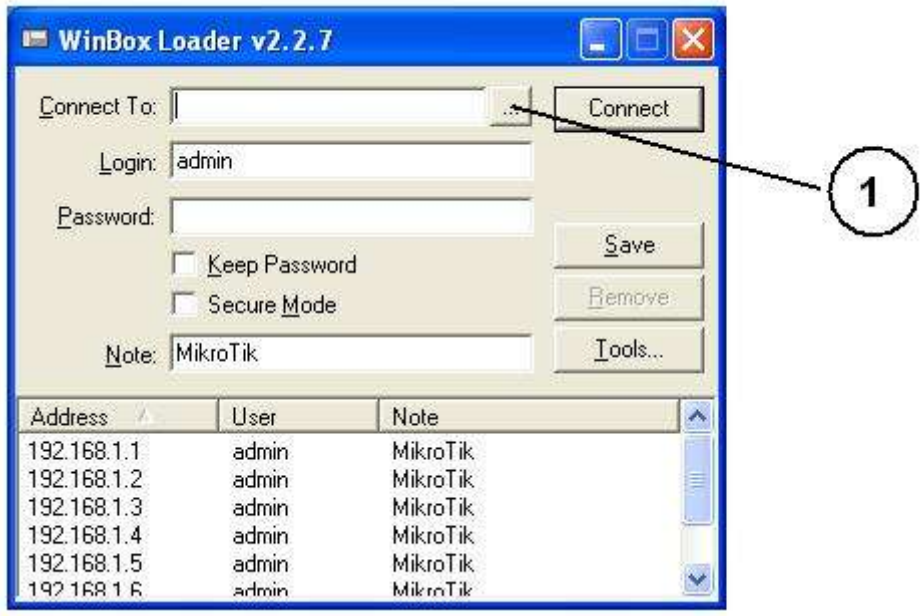

   - Z dostępnej tabeli kliknąć na adres MAC zgodny z podłączonym do komputera

urządzeniem

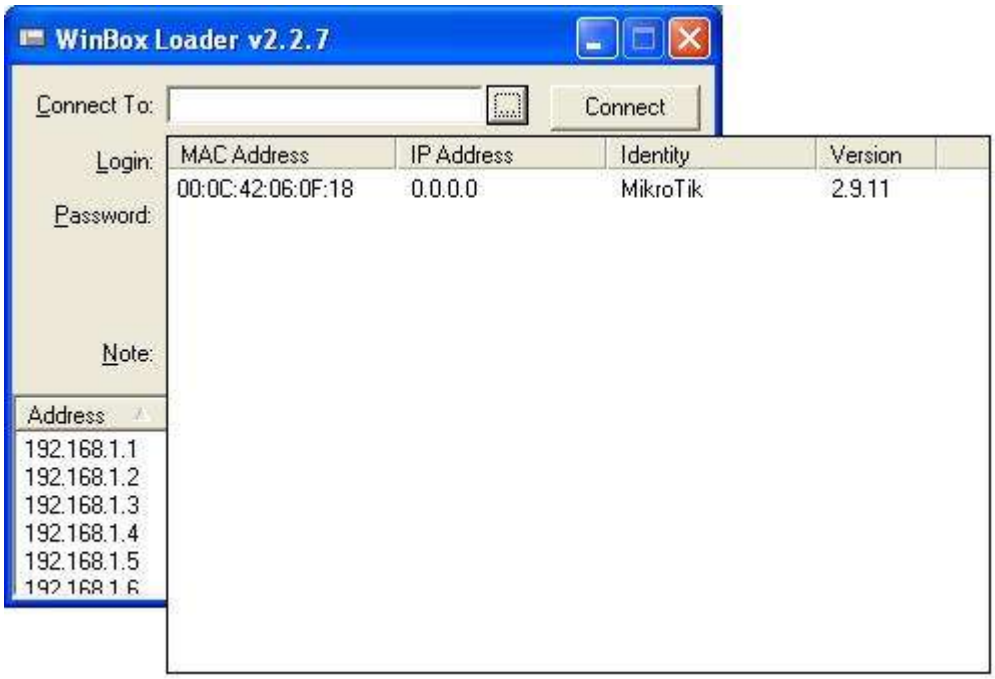

- Wpisać login *admin* i nacisnąć przycisk *Connect* w celu połączenia z platformą RouterBoard

2. Uruchomienie z wykorzystaniem połączenia RS232:

- W płycie RouterBoard ustawić właściwe napięcie zasilające za pomocą zworek. Opis zworek zawiera instrukcja dostępna na stronie http://download.support.technologic.pl/ w katalogu *MikroTik*.
- Połączyć płytę RouterBoard z komputerem za pomocą kabla szeregowego RS232. Kabel taki można wykonać według poniższego schematu.

Full Serial Null-modem (Console) Cable

DB9f	Function	DB9f	DB25f
1 + 6	CD+DSR	4	20
2	RxD	3	2
3	TxD	2	3
4	DTR	1 + 6	6 + 8
5	GND	5	7
7	RTS	8	5
8	CTS	7	4

- W komputerze uruchomić program TeraTerm.

  Program do pobrania ze strony: http://download.support.technologic.pl/ w katalogu *MikroTik*.

- Wybrać z menu *Setup* a następnie *Serial port...* i skonfigurować post szeregowy według poniższego schematu.

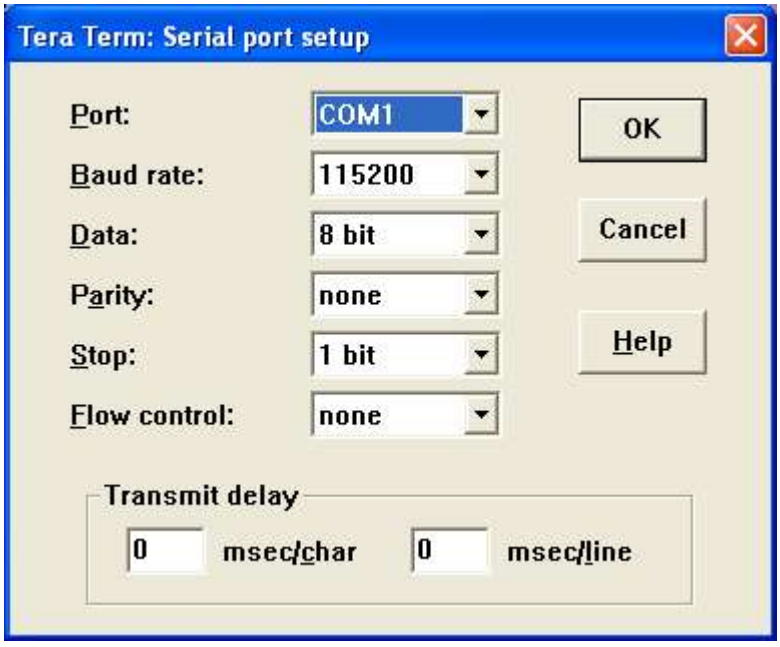

- Podłączyć zasilanie do płyty RouterBoard. Podczas uruchamiania będą widoczne poniższe komunikaty.

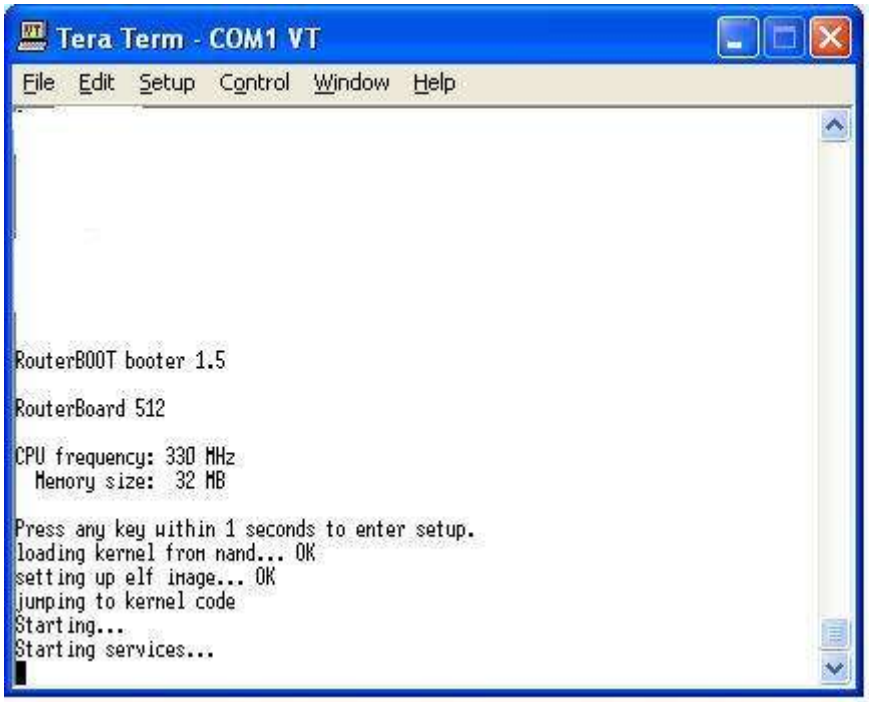

- Po wyświetleniu poniższego komunikatu należy wpisać login *admin* i nacisnąć enter, przy monicie o podanie hasła także nacisnąć enter.

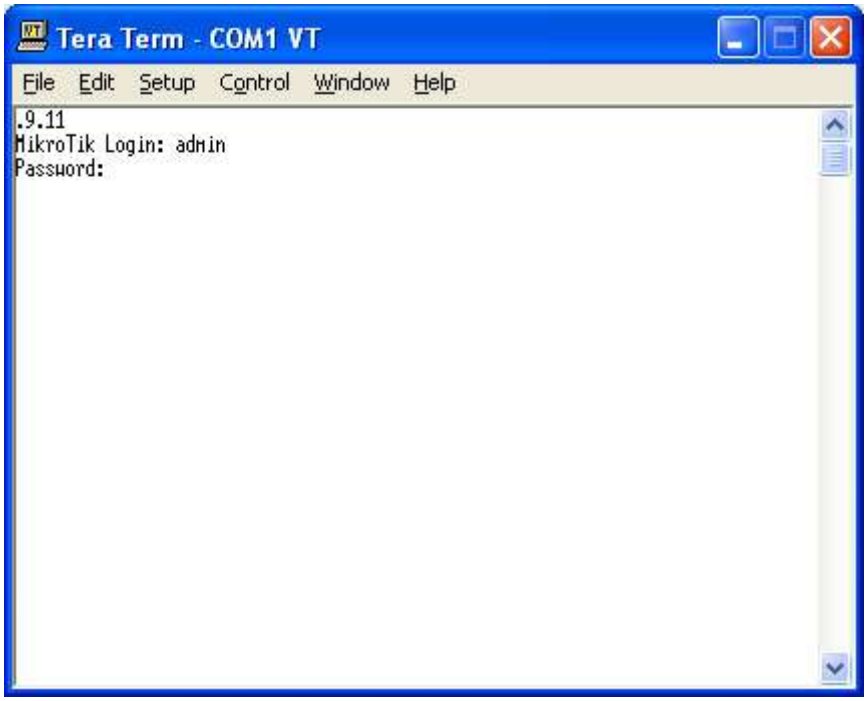

- Po wyświetleniu poniższego komunikatu system jest gotowy do wprowadzania komend.

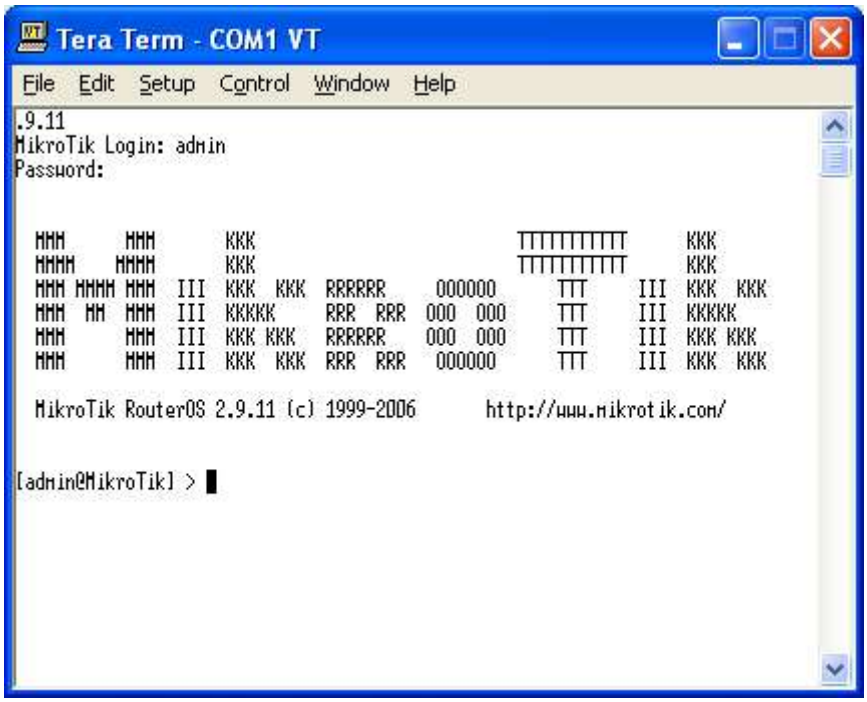
Tera Term - COM1 VT
File Edit Setup Control Window Help
.9.11
MikroTik Login: admin
Password:
MikroTik RouterOS 2.9.11 (c) 1999-2006 http://www.mikrotik.com/
[admin@MikroTik] >